



huisportaal.nl



Mary van der Sluisstraat 360

1095 ME Amsterdam

€ 89.000 c.b.



All features in a row

Transfer

| | |
|---------------|------------------------|
| Asking price | € 89.000 c.b. |
| Offered since | 01 feb 2022 |
| Status | available |
| Acceptance | in consultation |

Construction

| | |
|-------------------|----------------------|
| Property category | parking place |
| Property type | other |
| Property sub type | |
| Framework | |

Layout

| | |
|---------------------|-----------|
| Number of rooms | |
| Number of bathrooms | |
| Number of toilets | |
| Basement | no |
| Attic | no |
| Garage | 1 |

Area and content

| | |
|-------------------------------|--|
| Plot area (m ²) | |
| Living area (m ²) | |
| Content (m ³) | |



Location

Location

Energy

Heating

Type of hot water

Glass

Insulation

Energy label

Energy label **A**





Mary van der Sluisstraat 360 in focus

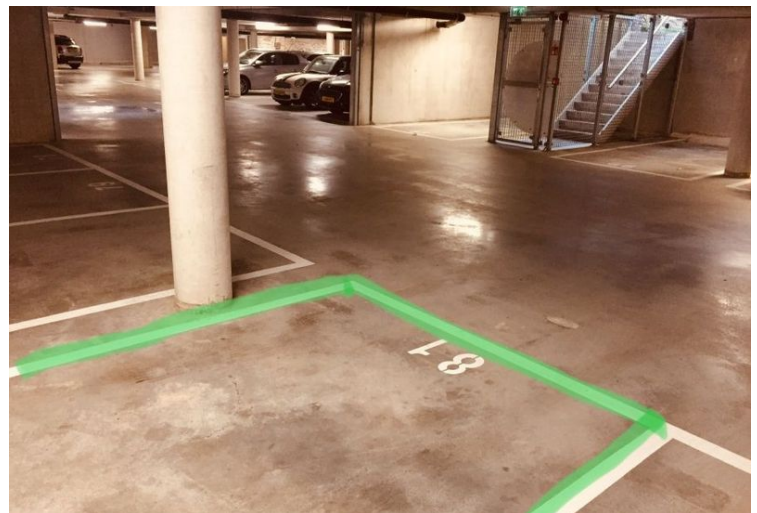
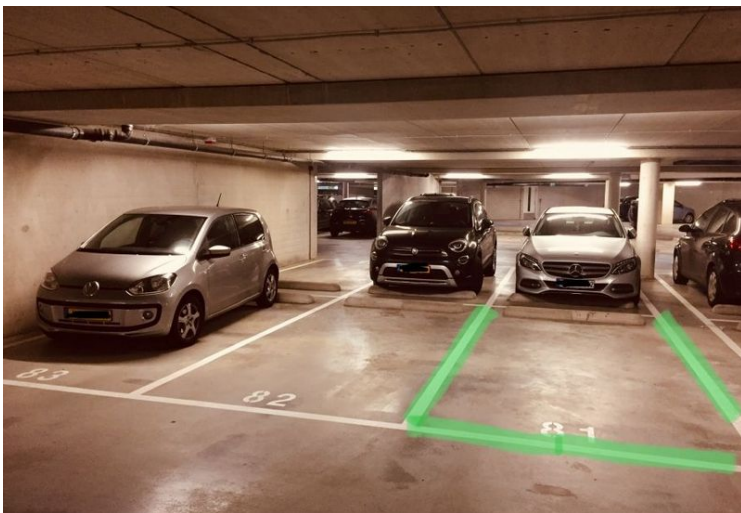



Plan: 009 Bestemmingsplan B.V.
 Bestemmingsplan B.V. is een gemeentelijke
 regeling van de bestemming
 van de grond, met in
 het bijzonder de bestemming
 van de grond voor
 woon- en/of andere
 doeleinden.
 De bestemming van de grond
 wordt vastgesteld op grond
 van de Wet op de Ruimtelijke
 Ordening, R.O., 2008
 en de Wet op de Bestemmings-
 planprocedure, B.V., 2008

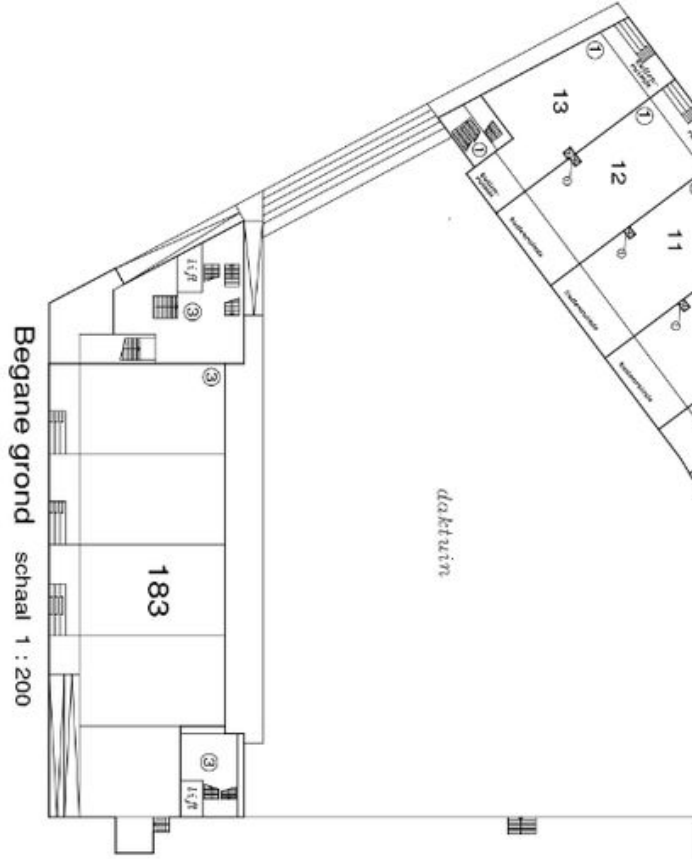

Begane grond schaal 1 : 200

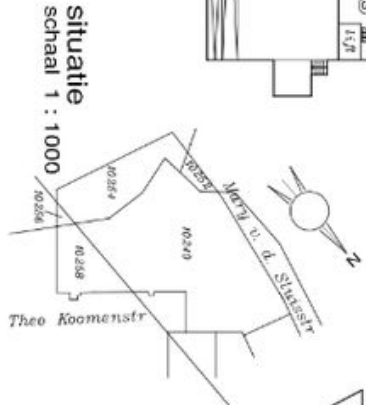

situatie
 schaal 1 : 1000

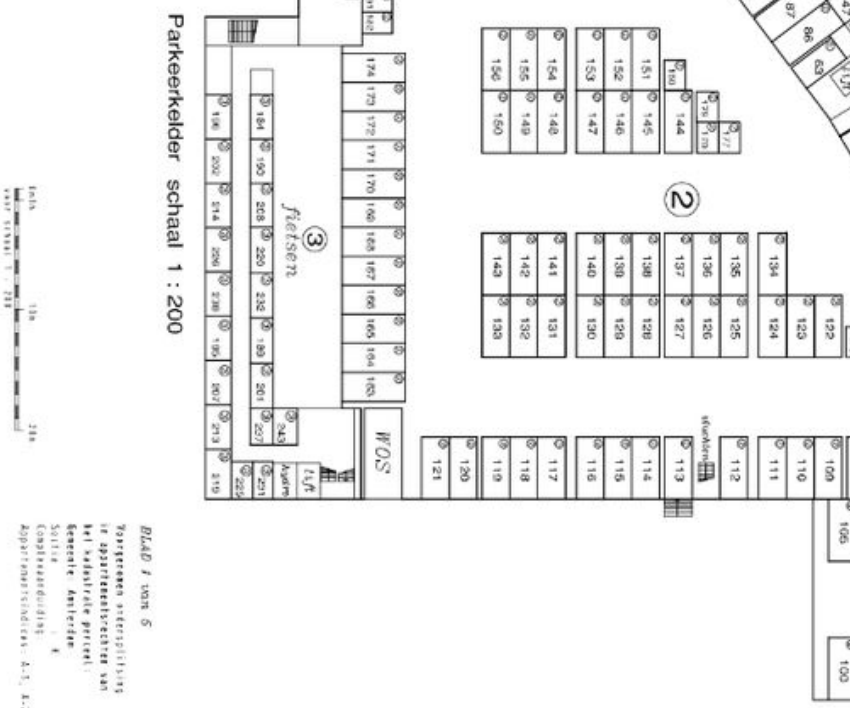

Parkeerkeider schaal 1 : 200

Blad 1 van 5
 Toetsen afdeling
 in opdracht van
 de gemeente
 Gemeente Amstelveen
 2018
 Architectuur
 Architectuur
 Architectuur - A1, A2 en A3





Omschrijving Mary van der Sluisstraat 360

ENGLISH BELOW

Parkeerplaats te koop in de ondergrondse parkeergarage op het Zeeburgereiland aan Mary van der Sluisstraat 360.

Het gaat om parkeerplaats P81 (indexnummer 128) in de parkeergarage van het complex "Y-city 4.1". De overdekte parkeerplaats is toegankelijk via een beveiligde elektrische toegangsdeur met afstandsbediening vanaf Mary van der Sluisstraat. Tevens is de parkeerplek ook bereikbaar via een voetgangerspoort vanaf de Steven van Dorpelpad.

Parkeerplaatsen zijn schaars op Zeeburgereiland met een verhouding van 0,6 per huishouden.

DETAILS

- Vraagprijs € 89.000 kk
- Servicekosten: € 30- per maand
- Parkeerplek (no P81) ligt centraal
- 5,1 x 2,3 m
- Activatie deur via afstandsbediening
- Per direct beschikbaar
- Aanvraag voor eeuwigdurende afkoop is in december 2019 gedaan onder gunstige voorwaarden.
- Huidige erfpacht is rond 20 euro/ jaar

Parking space for sale in the underground parking garage on Zeeburgereiland at Mary van der Sluisstraat 360.

For sale parking lot P81 (index number 128) in the parking garage of the complex "Y city 4.1". The covered parking is accessible via a secured electronic entrance door that can be opened with a remote control. The main entrance is from Mary van der Sluisstraat, but the lot can also be reached via a pedestrian gate from the Steven van Dorpelpad.

Parking spaces are scarce on Zeeburgereiland with a ratio of 0.6 per household.





Omschrijving Mary van der Sluisstraat 360

DETAILS

- Asking price € 89,000 kk
- Service costs: €30 per month
- Parking lot (no P81) is centrally located in the garage
- 5,1 x 2,3 m
- Activation gate: via remote control
- Available: immediately
- Application for perpetual surrender was made in December 2019 under favorable conditions.
- Current leasehold is around 20 euros/year





Huisportaal.nl
Vestdijk 180
5611 CZ Eindhoven

Tel. helpdesk: 085-782.00.00
Email: info@huisportaal.nl
Website: www.huisportaal.nl

IBAN: NL20.RABO.0156.0304.03
BTW: 8576.40.471.B.01
KVK Eindhoven: 68903162